

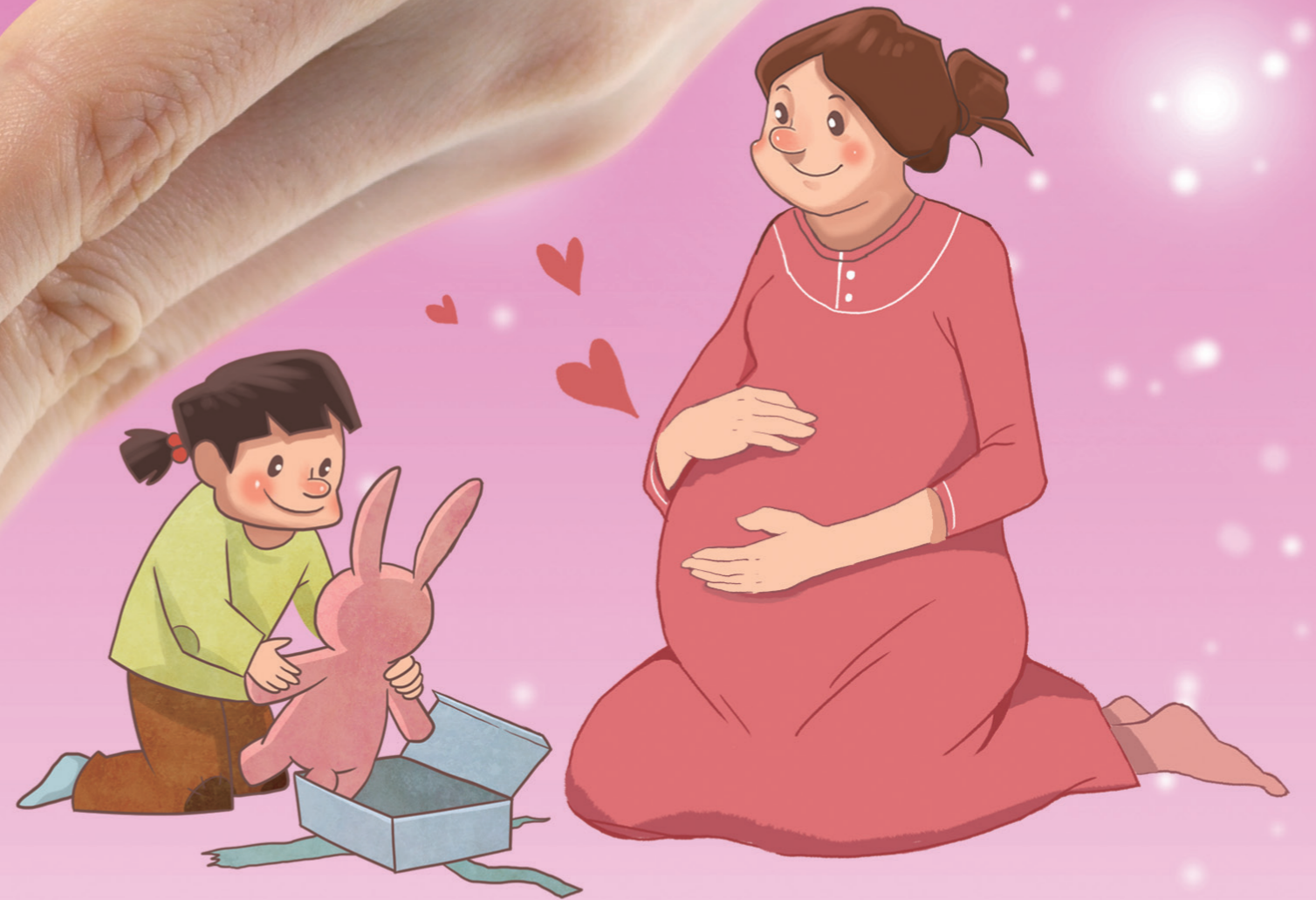

대한민국의
따뜻한 겨울나기

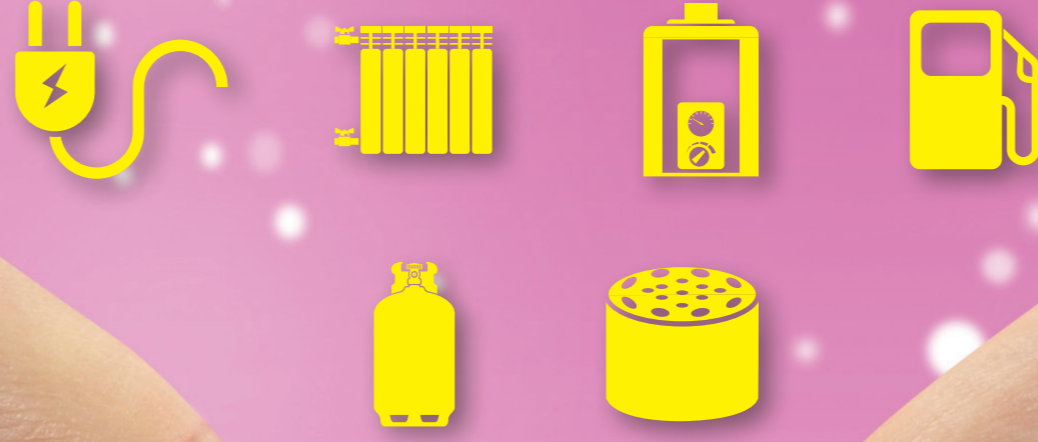

에너지바우처

10월부터 신청하세요

<p>신청대상</p>	<p>아래의 소득기준과 가구원특성기준을 모두 충족하는 가구</p> <p>소득기준 국민기초생활보장법상 생계급여 또는 의료급여 수급자</p> <p>가구원특성기준 수급자(본인) 또는 세대원이 다음 어느 하나에 해당 (* 주민등록표상 세대기준)</p> <p>노인(만65세 이상), 영유아(만6세 미만), 장애인(1~6급 등록장애인), 임산부(임신 중이거나 분만 후 6개월 미만인 여성)</p> <p>'16년도에 에너지바우처를 받으신 분 중 자격변동, 사용방식 변경 등이 필요한 경우 관할 읍·면·동 주민센터에 문의 요망(해당사항이 없는 경우 신청절차 생략)</p>								
<p>지원내용</p>	<p>전기, 도시가스, 지역난방, 등유, LPG, 연탄을 구입할 수 있는 전자바우처 지원</p> <table border="1"> <tr> <td>구분</td> <td>1인 가구</td> <td>2인 가구</td> <td>3인 이상 가구</td> </tr> <tr> <td>총 지원금액</td> <td>84,000원</td> <td>108,000원</td> <td>121,000원</td> </tr> </table> <p>▶ 위 금액은 총 지원금액으로 월별 지원액이 아님</p>	구분	1인 가구	2인 가구	3인 이상 가구	총 지원금액	84,000원	108,000원	121,000원
구분	1인 가구	2인 가구	3인 이상 가구						
총 지원금액	84,000원	108,000원	121,000원						
<p>신청기간</p>	<p>2017년 10월 18일 부터 ~ 2018년 1월 31일 까지</p>								
<p>사용기간</p>	<p>2017년 11월 08일 부터 ~ 2018년 5월 31일 까지</p>								
<p>신청장소</p>	<p>주민등록상 거주지 읍·면사무소 및 동 주민센터</p> <p>(거동이 불편한 분은 대리신청 또는 담당공무원의 직권신청도 가능하니 읍·면·동에 사전 문의)</p>								

에너지바우처 콜센터 1600-3190 홈페이지 www.energyv.or.kr



산업통상자원부



한국에너지공단